

III.1

SALUD – ORGANIGRAMA DE LA RED DE SERVICIOS

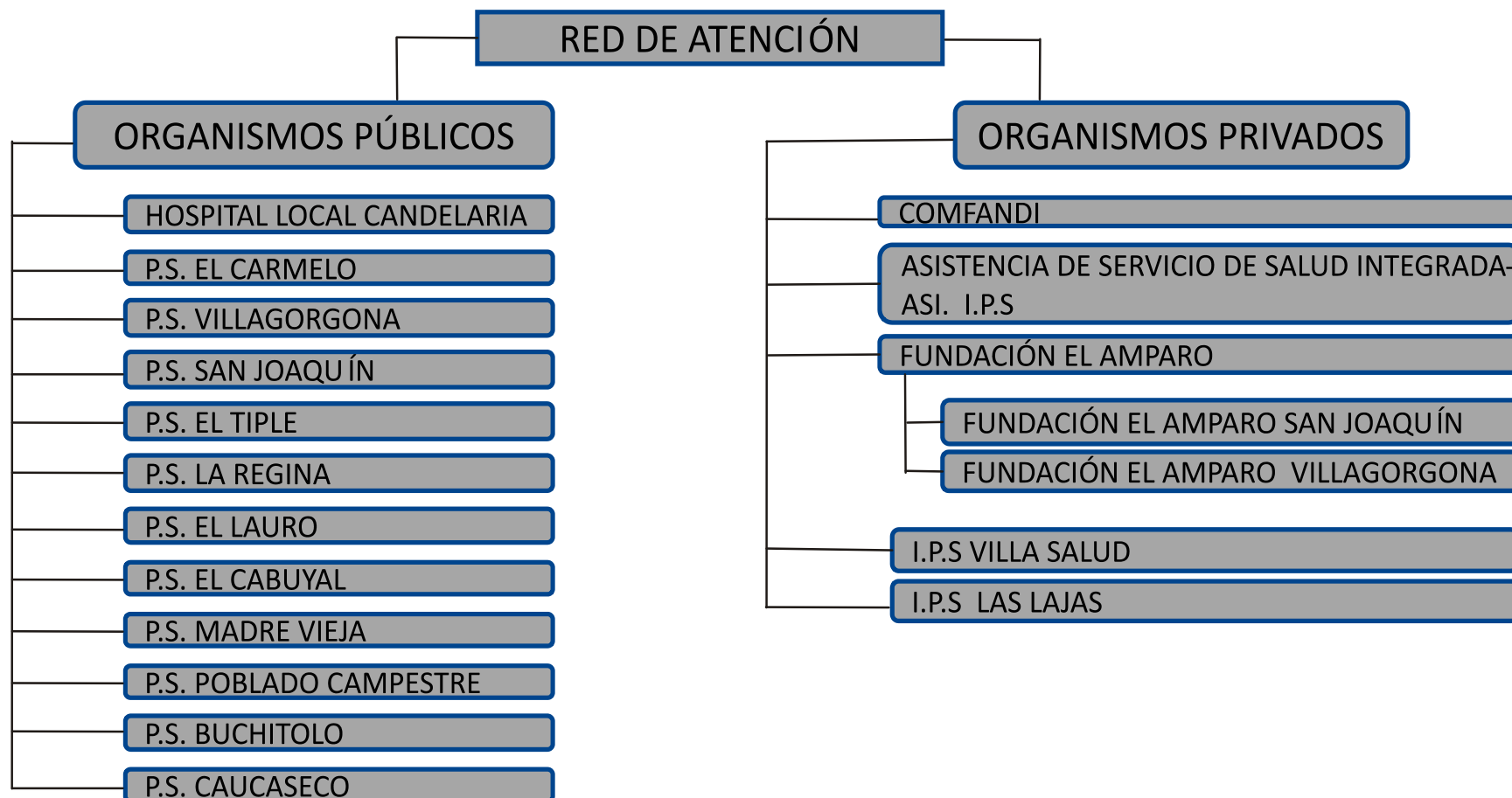

Fuente: Secretaría de Salud Pública y de Seguridad Social en Salud de Candelaria.

P.S: Puesto de Salud.

IPS: Institución Prestadora de Salud

III.2 EDUCACIÓN

III.2.1 ALUMNOS POR INSTITUCIÓN EDUCATIVA OFICIAL – ZONA URBANA 2007 – 2008

NOMBRE DE LA INSTITUCIÓN EDUCATIVA	DIRECCIÓN	TELÉFONO	ALUMNOS PREJARDÍN	ALUMNOS JARDÍN	ALUMNOS PREESCOLAR	ALUMNOS BÁSICA PRIMARIA	ALUMNOS BÁSICA SECUNDARIA	ALUMNOS MEDIA	DIS- CAPACITADOS	CICLOS	TOTAL ALUMNOS
I.E. NUESTRA. SEÑORA DE LA CANDELARIA	Cll 10 No.7-06	2648121		62	220	1.425	1.303	473	26	223	3.732
Santo Domingo Savio	Cra 9 Cll 4 ESQUINA	2648252		62	220	66	0	0		0	348
General Santander	Cll 7 No.8-42	2648373				785	0	0	26	0	811
Antonio Nariño	Cll 10 Cra 11 ESQUINA	0				574	0	0		0	574
Alfonso López Pumarejo	Cll 13 No.8-28	2648376				0	691	0		223	914
Sagrada Familia	Cra 8 No.11-55	2648297				0	475	0		0	475
Germán Nieto	Cll 7 No.9-11	2648386				0	137	473		0	610
TOTAL				62	220	1.425	1.303	473	26	223	3.732

Fuente: Secretaría de Educación, Cultura y Turismo de Candelaria.

III.2.2 ALUMNOS POR INSTITUCIÓN EDUCATIVA OFICIAL – ZONA CORREGIMIENTOS 2007 - 2008

NOMBRE DE LA INSTITUCIÓN EDUCATIVA	DIRECCIÓN	TELEFONO	ALUMNOS PREJARDÍN	ALUMNOS JARDÍN	ALUMNOS PREESCOLAR	ALUMNOS BÁSICA PRIMARIA	ALUMNOS BÁSICA SECUNDARIA	ALUMNOS MEDIA	DIS CAPACITADOS	CICLOS	TOTAL ALUMNOS
I.E.INMACULADA CONCEPCION	CRA 14 N 13-26 Villagorgona	2620135		0	245	1.690	1.473	483	18	245	4.154
Santiago Rengifo Salcedo	Villagorgona	2620135				0	742	483		228	1.453
José Eusebio Caro	Villagorgona	2620546				541	583	0		0	1.124
Santa Teresita	Villagorgona	2607185 2620177				809	0	0		0	809
Manuela Beltrán	Cgto Buchitolo	0			19	46	148	0		17	230
Francisco José de Caldas	Cgto Buchitolo	0				99	0	0		0	99
Sena	Villagorgona				197	34	0				231
Martin Luther King	Villagorgona				29	161	0	0	18	0	208
I.E. RODRIGO LLOREDA	CRA 10 Entrada principal El Carmelo	2619604 - 2608217		0	155	1.256	963	310	0	365	3.049
Rodrigo Lloreda	CRA 10 Entrada principal El Carmelo	2619604 - 2608217				40	705	234		175	1.154
Jorge Isaacs	Cgto El Tiple	2619385 3166238662					208	76			284
Simón Bolívar	Cgto San Joaquín	2619385 3154614312			33	322	50			190	595
José Antonio Galán	Cgto El Carmelo	2619385				596					596
José Celestino Mutis	Cgto El Tiple	2619385			21	186					207
Juan de la Cruz Herrera	CII 12 No. 10-36	2619385			101	112					213

NOMBRE DE LA INSTITUCIÓN EDUCATIVA	DIRECCIÓN	TELEFONO	ALUMNOS PREJARDÍN	ALUMNOS JARDÍN	ALUMNOS PREESCOLAR	ALUMNOS BÁSICA PRIMARIA	ALUMNOS BÁSICA SECUNDARIA	ALUMNOS MEDIA	DIS CAPACITADOS	CICLOS	TOTAL ALUMNOS
MARINO RENJIFO	Cll. 7ª No. 7-26 El Cabuyal	2606661 3117464756		32	157	797	411	105	0	171	1.673
Marino Renjifo Salcedo	Cll. 7ª No. 7-26 El Cabuyal	2606661 3117464756		0	0	325	411	43	0	171	950
Antonia Santos	Cgto El Cabuyal	2648252 3103177388		32	103	239	0	62	0	0	436
Nuestra Señora de Lourdes	Vda La Solorza	2580642 3103177388		0	14	65	0	0	0	0	79
Luis Carlos Peña	Vda El Arenal	3103864839		0	21	85	0	0	0	0	106
José Acevedo y Gómez	Vda El Triunfo	3103864839		0	19	83	0	0	0	0	102
C.E. LA REGINA	Cgto El Lauro	3108360571		16	55	261	104	12	0	0	448
Marco Fidel Suárez	Cgto El Lauro	0		0	21	89	13	0	0	0	123
Benjamín Herrera	Cgto Madre Vieja	0		0	13	81	44	12	0	0	150
Antonio Villavicencio	La Regina	0		16	21	91	47	0	0	0	175
C.E. PANEVIANCO AMERICANO (Buchitolo)				14	104	599	339	62	0	0	1.118
Atanasio Girardot	Poblado Campestre	0		14	59	323	264	62	0	0	722
José María Córdoba	Vda Caucaseco	4359167		0	19	126	75	0	0	0	220
Santa Rita de Cassia	Cgto Juanchito	0		0	14	116	0	0	0	0	130
Enrique Olaya Herrera	Vda Domingo Largo	4359369		0	12	34	0	0	0	0	46
TOTAL INSTITUCIONES OFICIALES				62	716	4.603	3.290	972	18	781	10.442
TOTAL				62	716	4.603	3.290	972	18	781	10.442

Fuente: Secretaría de Educación, Cultura y Turismo de Candelaria y la Secretaría de Educación, Cultura y Turismo de Candelaria.

III.2.3

ALUMNOS POR INSTITUCIÓN EDUCATIVA NO OFICIAL – ZONA URBANA 2007 – 2008

NOMBRE DE LA INSTITUCIÓN EDUCATIVA	UBICACIÓN	ALUMNOS PREJARDÍN	ALUMNOS JARDÍN	ALUMNOS PREESCOLAR	ALUMNOS BÁSICA PRIMARIA	ALUMNOS BÁSICA SECUNDARIA	ALUMNOS MEDIA	DIS-CAPACITADOS	CICLOS	TOTAL ALUMNOS
Liceo Pinochitos	Cabecera	16	16	16	46	330	0	0	0	424
Colegio Ana Julia Holguín de Hurtado	Cabecera	59	59	59	396	0	132	0	0	705
Liceo Caminos Educativos	Cabecera	18	7	7	0	99	0	0	0	131
Colegio Ciudad de Candelaria	Cabecera	22	22	22	83	0	39	0	0	188
Liceo Inquietudes	Cabecera	0	15	29	84	0	0	1	0	129
Liceo Materno Sembrando la semilla	Cabecera	18	7	7	1	0	0	0	0	33
Centro Educ. Exploradores del Futuro	Cabecera	31	31	31	36	0	0	0	0	129
TOTAL CABECERA		164	157	171	646	429	171	1	0	1.739

Fuente: Información reportada por los rectores de Instituciones no oficiales y la Secretaría de Educación, Cultura y Turismo de Candelaria.

III.2.4

ALUMNOS POR INSTITUCIÓN EDUCATIVA NO OFICIAL – ZONA CORREGIMIENTOS 2007 - 2008

NOMBRE DE LA INSTITUCIÓN EDUCATIVA	UBICACIÓN	ALUMNOS PREJARDÍN	ALUMNOS JARDÍN	ALUMNOS PREESCOLAR	ALUMNOS BÁSICA PRIMARIA	ALUMNOS BÁSICA SECUNDARIA	ALUMNOS MEDIA	DIS- CAPACITADOS	CICLOS	TOTAL ALUMNOS
Liceo Nuestra Gran Familia	Cabuyal	19	19	19	12		0	0	0	69
Centro Educativo Nuevos Horizontes	El Carmelo	0	0	0	0	0	0	0	0	0
Liceo infantil Ntra. Sra. Del Carmelo	El Carmelo	22	22	22	94	0	0	0	0	160
C.E. Mis Pequeños Pobladores	Poblado Campestre	15	15	15	34	19	0	0	0	98
Colegio María Rosa Mística	Poblado Campestre	5	7	8	34	53	7	0	0	114
Miguel Ángel Buonarrotti	Poblado Campestre	3	6	8	58	0	24	0	0	99
Centro educativo La Arboleda	Poblado Campestre	3	9	12	140	0	38	0	0	202
Concentración escolar El Amparo	San Joaquín	0	0	0	145	0	0	0	0	145
Liceo Infantil Chiquilines Líderes y Talentos	Villagorgona	48	48	48	49	0	0	2	0	195
Centro Educativo Gotitas de Agua	Villagorgona	9	9	15	76	95	0	0	0	204
Instituto Comercial Gran Colombia	Villagorgona	0	0	0	0	0	43	0	0	43
Instituto San Francisco de Asís	Villagorgona	0	0	0	97	0	0	0	0	97
Colegio Infantil La Campiña	Villagorgona	7	7	7	55	81	0	0	0	157
Instituto Moderno	Villagorgona	15	15	15	97	131	47	0	0	320
TOTAL CORREGIMIENTOS		146	157	169	891	379	159	2	0	1.903

Fuente: Información reportada por los rectores de Instituciones no oficiales.

III.3 DESARROLLO DE LA INFRAESTRUCTURA DEL MUNICIPIO DE CANDELARIA



Foto 1. Infraestructura educativa infantil. Sede Campestre educativa El Paraíso Villagorgona.



Foto 2. Infraestructura educativa infantil. Hogar infantil nuestra Señora de la Candelaria



Foto 3. Infraestructura deportiva. Cancha comunitaria barrio Gaitán.



Foto 4. Saneamiento básico. Mantenimiento constante de redes de alcantarillado.

DESARROLLO DE LA INFRAESTRUCTURA DEL MUNICIPIO



Foto 4. Infraestructura de servicios públicos. Acueducto regional para Candelaria.



Foto 5. Espacio público urbano. Separador de la avenida en Candelaria.



Foto 7. Espacio público de carácter regional. Malecón Turístico Juanchito.



Foto 6. Espacio público de carácter regional. Malecón Turístico Juanchito.