



PLAN DE DESARROLLO 2.008 – 2011

AUDIENCIA PUBLICA DE RENDICION DE CUENTAS - VIGENCIA 2010

Todos por
Candelaria

Nancy Stella Vásquez de
Arias

Alcaldesa Municipal

ASPECTOS GENERALES DEL MUNICIPIO

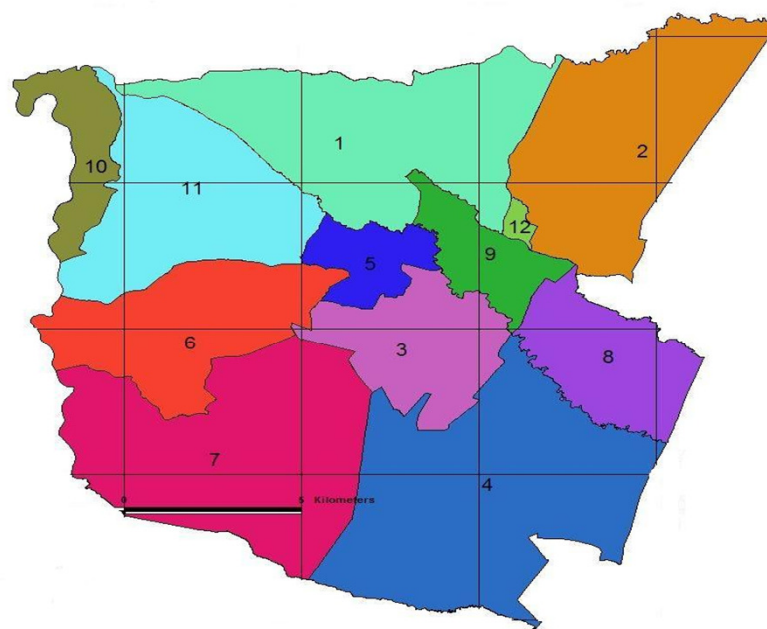

Todos por
Candelaria

GENERALIDADES DEL MUNICIPIO



□ Población total:	75.772 hab
□ Población área urbana:	25.007 hab
□ Población área rural:	50.765 hab
□ No. Corregimientos:	11
□ Veredas:	10
□ Área en Km:	285km2

Todos por
Candelaria



VISION

El Municipio de Candelaria Valle, en el año 2015 será un Municipio próspero, con alto grado de desarrollo agroindustrial, ciudadanos respetuosos de las leyes, con alto sentido de pertenencia y que brinde oportunidades para la seguridad, el empleo y mejoramiento de la calidad vida de los Candelareños con base en la planeación social, ambiental y financiera y en el ordenamiento territorial.

Todos por
Candelaria



MISION

De acuerdo al mandato constitucional la misión del Municipio de Candelaria Valle y en concordancia con lineamientos legales vigentes en la República de Colombia, será cumplir con la prestación efectiva de los servicios públicos sociales y domiciliarios; desarrollar las obras publicas de acuerdo a las necesidades de la población urbana y rural; promover la democracia participativa, la defensa de los derechos humanos, la protección del medio ambiente y del espacio publico, como también el procurar por el mejoramiento del bienestar social y cultural del municipio.

Todos por
Candelaria

OBJETIVO Y PRINCIPIOS DEL PLAN



OBJETIVO

El Plan de Desarrollo del Municipio de Candelaria vigencia 2008-2011, busca avanzar hacia una Candelaria donde los avances tecnológicos no sean esquivos a su desarrollo y contribuyan al progreso local y regional, con gente emprendedora, alegre de mente abierta y visión global, soportada con excelentes servicios, oferta educativa calificada, eficientes empresas de base, importante actividad cultural y alta calidad de vida, donde se promueva el crecimiento económico y desarrollo social de la comunidad en un marco ambiental sustentable y sostenible.

PRINCIPIOS

Solidaridad social

El Municipio de Candelaria estará con los más necesitados, los niños, madres y padres cabeza de hogar, discapacitados, adultos mayores y demás grupos que requieran de la atención, solidaridad humana y la atención prioritaria del gobierno.

Gobernabilidad

Se prestarán los servicios administrativos con atención especial a todos los ciudadanos, con transparencia, rapidez y sin exclusión de persona alguna. "Los servidores públicos nos debemos a los ciudadanos".

Efectividad

De manera eficiente y eficaz cumpliremos con hacer las funciones que nos corresponden. Seremos una administración comprometida para mejorar los servicios que prestamos.

Experiencia y planeación

La gestión pública no será improvisada, lideraremos procesos con planeación y oportunidad.

Todos por
Candelaria

ESTRUCTURA DEL PLAN DE DESARROLLO

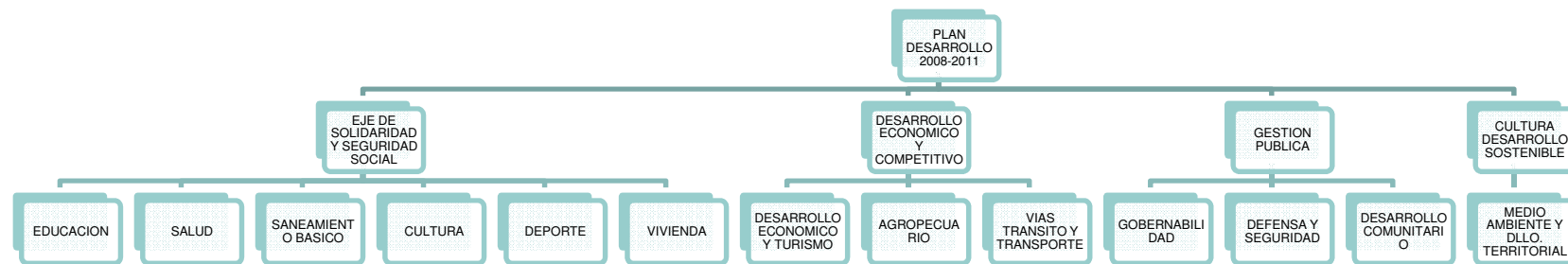

Todos por
Candelaria

IMPACTO DE LA EJECUCION DEL PLAN



Grupo Poblacional	Hombres 37.571 (49%)	Mujeres 38.201 (51%)
Niños (0-9)	6.103	5.684
Adolescentes (10-14)	3.439	3.183
Jóvenes (15-24)	6.985	6.933
Adultos (25 y mas)	21.044	22.401

Todos por
Candelaria

IMPACTO DE LA EJECUCION DEL PLAN



- Personas afiliadas al régimen subsidiado: 34.260
- Vinculados: 9.996
- Puestos de salud: 10

Todos por
Candelaria

IMPACTO DE LA EJECUCION DEL PLAN



- ❑ Matricula escolar: 13.173
- ❑ Sedes Oficiales: 31
- ❑ Sedes Privadas: 19
- ❑ Universidades: 2

Todos por
Candelaria

IMPACTO DE LA EJECUCION DEL PLAN



estrato	aseo	acueducto	alcantarillado
1	2.843	3.306	2.282
2	9.330	6.386	6.614
3	3.772	3.429	3.418
Total	15.945	13.121	12.314
Estrato 5, Comercial e industrial	1.339	252	220

todos por
Candelaria

IMPACTO DE LA EJECUCION DEL PLAN



EMPRESAS SEGÚN DE ACTIVIDAD ECONOMICA – 2010

CLASE DE EMPRESA	CANTIDAD
COMERCIO Y SERVICIOS REP.	556
INDUSTRIA	153
HOTELES Y RESTAUR.	82
OTROS SERVICIOS	68
TRASPOR. ALMCEN. COM	43
ACTIVID. INMOBILIARIAS	38
AGRICULTURA, GANAD.	35
EDUCACION	20
SERV. SOCIALES, SALUD	15
OTROS	22
TOTALES	1.032

Candelaria

INVERSION 2008

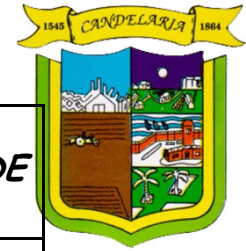

<i>DEPENDENCIA</i>	<i>PROYECTADO</i>	<i>EJECUTADO</i>	<i>PORCENTAJE DE EJECUCION</i>
EDUCACION	\$1.750.277.546	\$ 1.698.530.132	97%
SALUD	\$9.006.402.670	\$ 8.326.699.013	92.45%
SANEAMIENTO BASICO	\$3.137.691.607	\$ 2.662.636.487	85%
CULTURA	\$362.291.302	\$ 331.343.654	91.46%
RECREACION Y DEPORTE	\$844.583.925	\$ 802.404.183	95.01%
VIVIENDA	\$685.469.322	\$ 370.206.306	54.01%
AGROPECUARIO	\$56.158.634	\$56.101.896	99.90%
TRANSPORTE	\$743.954.147	\$ 576.064.957	77.43%
DESARROLLO INSTITUCIONAL	\$1.830.436.186	\$ 1.409.079.284	77%
DEFENSA SEGURIDAD Y JUSTICIA	\$707.455.472	\$ 597.115.321	85%
DESARROLLO COMUNITARIO	\$936.523.534	\$ 907.425.772	97%
MEDIO AMBIENTE Y DESARROLLO TERRITORIAL	\$607.833.382	\$ 258.413.252	42.5%
TOTAL	\$20.669.077.727	\$17.996.020.257	87.07%

Todos por
Candelaria

INVERSION 2009

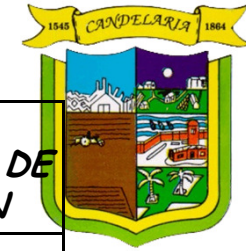

<i>DEPENDENCIA</i>	<i>PROYECTADO</i>	<i>EJECUTADO</i>	<i>PORCENTAJE DE EJECUCION</i>
EDUCACION	\$2.044.040.511	\$ 1.602.150.298	78,38%
SALUD	\$10.924.517.470	\$ 10.169.716.979	93,09%
SANEAMIENTO BASICO	\$7.696.900.474*	\$ 1.963.712.189	25,51%
CULTURA	\$452.086.216	\$ 396.630.982	87,73%
RECREACION Y DEPORTE	\$1.064.186.048	\$ 1.026.867.132	96,49%
VIVIENDA	\$819.149.218	\$ 475.201.465	58,01%
AGROPECUARIO	\$96.618.780	\$31.345.154	32,44%
TRANSPORTE	\$1.671.380.075	\$ 1.221.034.775	73,06%
DESARROLLO INSTITUCIONAL	\$948.681.110	\$ 519.067.909	54,71%
DEFENSA SEGURIDAD Y JUSTICIA	\$663.238038	\$ 576.622.294	87.13%
DESARROLLO COMUNITARIO	\$1.404.071.871	\$ 1.230.210.146	86,94%
MEDIO AMBIENTE Y DESARROLLO TERRITORIAL	\$2.174.742.986	\$ 1.291.009.112	59.36%
TOTAL	\$29.959.612.797	\$20.503.568.435	68,44%

Todos por
Candelaria

FACTORES DE ANALISIS



- En el sector saneamiento básico el porcentaje es relativamente bajo respecto de las demás sectores, ya que en el mes de diciembre de 2009 ingresaron \$ 5.531.000.0000 del Fondo Nacional de Regalías, los cuales se ejecutan en el 2010, es decir que el porcentaje de ejecución sin estos recursos es 90.66%

Todos por
Candelaria

INVERSION 2010



<i>SECTOR</i>	<i>PROYECTADO</i>	<i>EJECUTADO</i>	<i>PORCENTAJE DE EJECUCION</i>
<i>EDUCACION</i>	\$2.201.531.107	\$ 1.983.560.609	90.09%
<i>SALUD</i>	\$12.277.003.068	\$ 11.032.767.807	89.86%
<i>SANEAMIENTO BASICO</i>	\$7.689.930.403	\$ 7.594.532.277	98.75%
<i>CULTURA</i>	\$1.508.186.956	\$ 616.139.476	40.85%
<i>RECREACION Y DEPORTE</i>	\$1.012.996.124	\$ 859.727.542	84.87%
<i>VIVIENDA</i>	\$ 1.110.420.879	\$ 278.694.874	25.09%
<i>AGROPECUARIO</i>	\$126.184.298	\$120.169.410	95.23%
<i>TRANSPORTE</i>	\$3.361.115.551	\$ 2.844.832.502	84.64%
<i>GOBIERNO Y DESARROLLO INSTITUCIONAL</i>	\$4.368.079.375	\$ 3.023.004.393	69.20%
<i>DEFENSA SEGURIDAD Y JUSTICIA</i>	\$896.842.468	\$ 605.286.407	67.49%
<i>DESARROLLO COMUNITARIO</i>	\$1.161.338.573	\$ 1.104.693.511	95.12%
<i>MEDIO AMBIENTE Y DESARROLLO TERRITORIAL</i>	\$1.152.624.000	\$ 575.742.224	49.45%
<i>TOTAL</i>	<i>\$36.866252.802</i>	<i>\$30.639.150.932</i>	<i>83.10%</i>

Todos por
Candelaria

FACTORES DE ANALISIS



- En el sector vivienda se presenta un nivel bajo de ejecución debido a los recursos de regalías que fueron asignados para la reubicación de las familias de Juanchito, proyecto que está pendiente de aprobación de reformulación por parte del Banco Agrario. En el sector Medio Ambiente, se debe a la provisión para reforestación y Adquisición Áreas de interés que por ley se debe apropiar, pero que depende del Proyecto del Agua Potable desde Florida y Pradera, el cual está en ejecución. En Defensa y Seguridad se debe a los recursos generados durante los últimos dos meses por la Estampilla que alimenta del Fondo de Vigilancia y Seguridad.

Todos por
Candelaria

EJECUCION DEL PLAN POR SECTOR



SECTOR	No. PROYECTOS PARA LOS AÑO 2008-2009-2010	% PROYECTOS CON EXCELENTE EJECUCION	% PROYECTOS CON REGULAR EJECUCION	% PROYECTOS NO INICIADOS
EDUCACION	25	88%	8%	4%
SALUD	23	96%	4%	0%
SERV. PUBLICOS	18	94%	6%	0%
CULTURA	13	92%	8%	0%
DEPORTE	10	90%	10%	0%
VIVIENDA	20	60%	30%	10%

Todos por
Candelaria

EJECUCION DEL PLAN POR SECTOR



SECTOR		No. PROYECTOS PARA LOS AÑO 2008-2009-2010	% PROYECTOS CON EXCELENTE EJECUCION	% PROYECTOS CON REGULAR EJECUCION	% PROYECTOS NO INICIADOS
DLLO. ECONOMICO		21	72%	5%	23%
TRANSITO Y TRANSPORTE	Y	27	89%	7%	3%
GOBERNABILIDAD		39	92%	2%	5%
DEFENSA Y SEGURIDAD	Y	16	100%	0%	0%
DLLO. COMUNITARIO		23	96%	0%	4%
MEDIO AMB. Y DLLO. TERRITORIAL		19	89%	11%	0%

Todos por
Candelaria

EJECUCION DEL PLAN DE DESARROLLO ACUMULADO



SECTOR	No. PROYECTOS PARA LOS AÑO 2008-2009-2010	% PROYECTOS CON EXCELENTE EJECUCION	% PROYECTOS CON REGULAR EJECUCION	% PROYECTOS NO INICIADOS
TOTALES	254	88,2% (224)	7,6% (19)	4,2% (11)

Todos por
Candelaria



GRACIAS
POR SU
ATENCIÓN

Todos por
Candelaria



PLENARIA

REGLAS DE PARTICIPACION

- Preinscripción: Llenar Formato participación
- Clasificación de Preguntas – Respuestas afines
- Evitar duplicidad de preguntas
- Participación máximo de 3 minutos por persona