



ALCALDÍA DE
CANDELARIA VALLE



RENDICION DE CUENTAS

100 Días de Gobierno

EJE PARA EL DESARROLLO URBANO Y SOCIAL.

SECTOR. SEGURIDAD.

- ❖ Presencia institucional y de policía en Cabecera Municipal, Corregimiento de Villagorgona, La Aldea Campestre y Poblado Campestre, a través de la realización de cuatro Consejos Comunitarios de Seguridad.
- ❖ Control a la práctica delincriminal del micro tráfico y hurtos en la ciudad y corregimientos a través de la realización de operativos en conjunto con la Policía y Ejército Nacional.
- ❖ Erradicación de la práctica ilegal de piques en los sectores de Glorieta de Cavasa, Villagorgona, Poblado Campestre y Juanchito. Operativos conjuntos Transito y Policía Nacional.

Consejos Comunitarios de Seguridad.



Erradicación de la práctica ilegal de piques



EJE PARA EL DESARROLLO ECONOMICO Y LA COMPETITIVIDAD.

SECTOR. AGRICULTURA.

- ❖ Reactivación y Fortalecimiento de la Actividad Piscícola.

Proyecto: *“Promover la producción de tilapia roja en el municipio de candelaria”.*

Familias Beneficiadas: 25

Sectores Atendidos: Corregimientos de Cabuyal, Buchitolo, Villagorgona, Lauro, Carmelo, San Joaquín y Tiple.

Empleos Generados: 50 Directos y 75 Indirectos.

Recursos Gestionados: \$ 120.093.558,00.

Fuentes: MADR y Municipio.

Inversión Social por Familia: \$ 4.803.742,00
Proyecto en ejecución.



Entrega de implementos para la producción de Tilapia Roja



Entrega de alevinos de Tilapia Roja



Entrega de alimento concentrado para la producción de Tilapia Roja



Entrega de alimento concentrado para la producción de Tilapia Roja

EJE PARA EL DESARROLLO ECONOMICO Y LA COMPETITIVIDAD.

SECTOR. AGRICULTURA.

- ❖ Proyecto: PARES MAIZ - Ministerio de Agricultura
 - Ampliación áreas 3.3 Ha.
 - Se paso de 27.7 Ha. a un Área total de 51 Ha. sembradas.
 - Crecimiento en la producción agrícola: Aumento de 221.6 a 408 toneladas.



Capacitación técnica



Entrega de suministros

EJE PARA EL DESARROLLO ECONOMICO Y LA COMPETITIVIDAD.

SECTOR. AGRICULTURA.



Entrega de suministros

EJE PARA EL DESARROLLO ECONOMICO Y LA COMPETITIVIDAD.

SECTOR. AGRICULTURA.



Entrega de suministros

EJE PARA EL DESARROLLO ECONOMICO Y LA COMPETITIVIDAD.

SECTOR. AGRICULTURA.



Entrega de semilla de maíz blanco

EJE PARA EL DESARROLLO ECONOMICO Y LA COMPETITIVIDAD.

SECTOR. AGRICULTURA.

- ❖ Se Benefician 11 familias a través de la consecución y entrega de maquinaria agrícola (Motocultor) para labranza mínima - Corregimiento El Cabuyal.
- ❖ Se avanza en la gestión para la protocolización de los convenios con: ASOFRUCOL, SENA, UNIVERSIDAD NACIONAL de Colombia, con el fin de promover y fortalecer la innovación y tecnología aplicada a los procesos agropecuarios del Municipio.
- ❖ Gestión ante el Centro Biotecnológico Industrial del Sena Palmira para la consecución de recursos dirigido a la ejecución de 10 Proyectos productivos. Fuente de Recursos SENA – Municipio.

EJE PARA EL DESARROLLO ECONOMICO Y LA COMPETITIVIDAD.

SECTOR. AGRICULTURA.

- ❖ Atención a 240 equinos en el marco del Programa de Prevención y Control de brote de Encefalitis Equina Venezolana, en convenio con el Instituto Colombiano Agropecuario ICA. Gestión de 300 Biológicos ante el ICA y 12 pajillas de Gyr tipo leche Brasileiro ante la empresa Delaval - ABS.



Control y vigilancia de la Encefalitis Equina venezolana como enfermedad de declaración obligatoria ICA

EJE PARA EL DESARROLLO ECONOMICO Y LA COMPETITIVIDAD.

SECTOR. AGRICULTURA.

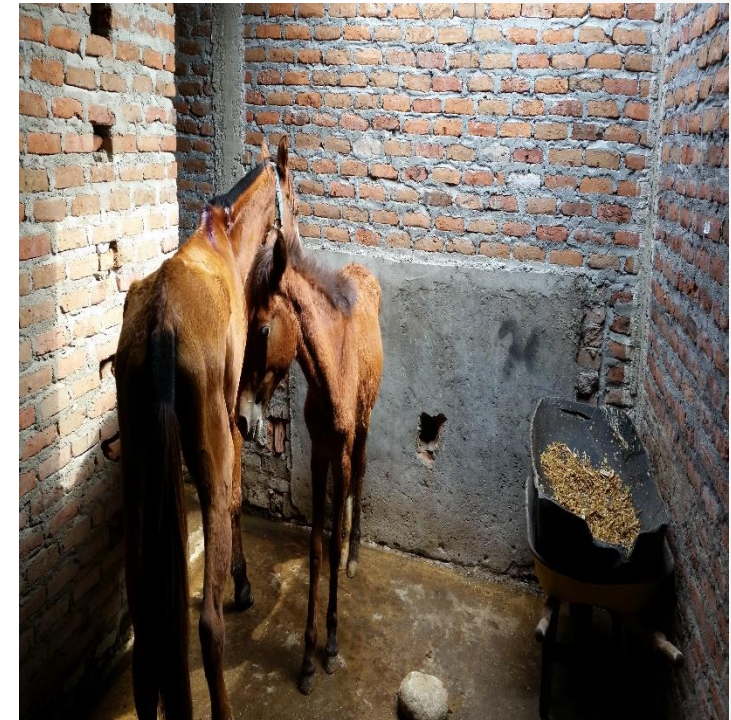

Control y vigilancia de la Encefalitis Equina venezolana como enfermedad de declaración obligatoria ICA

EJE PARA EL DESARROLLO ECONOMICO Y LA COMPETITIVIDAD.

SECTOR. EMPLEO.

- ❖ Se vinculo laboralmente con el sector publico 195 personas (control Interno, educación, gobierno, jurídico, medio ambiente, planeación, salud), **falta transito, desarrollo, hacienda, Programas especiales, Vivienda, comunicaciones, despacho, personería y entes descentralizados. Con el sector empresarial de la ciudad, se gestiono la vinculación laboral de (68 bucanero, 4 medio ambiente, 1CDI candelaria, 8 Ingecor)personas.**
- ❖ En convenio celebrado con el SENA de la Construcción se fortalecerán capacidades locales dirigidas a actividades de la construcción.
- ❖ Se benefician 196 familias a través de convenio celebrado con el SENA con cursos de formación para el trabajo. (Emprendedor en gastronomía típica, emprendedor en comercialización de productos y servicios rurales, emprendedor en producción y comercialización de plantas aromáticas y medicinales, lombricultura, manejo y producción agrícola y establecimiento de sistemas de producción de pollos de engorde).

EJE PARA EL DESARROLLO TERRITORIO Y HABITAT.

SECTOR: GESTION DEL RIESGO.

- ❖ Se dio inicio con los estudios de suelos y diseños al proyecto de recuperación de la margen derecha del Rio Fraile a la altura de Pueblito Viejo en el Corregimiento del Arenal.



EJE PARA EL DESARROLLO TERRITORIO Y HABITAT.

SECTOR: GESTION DEL RIESGO.

- ❖ Acciones de mitigación de riesgo relacionada con mantenimiento de canales.

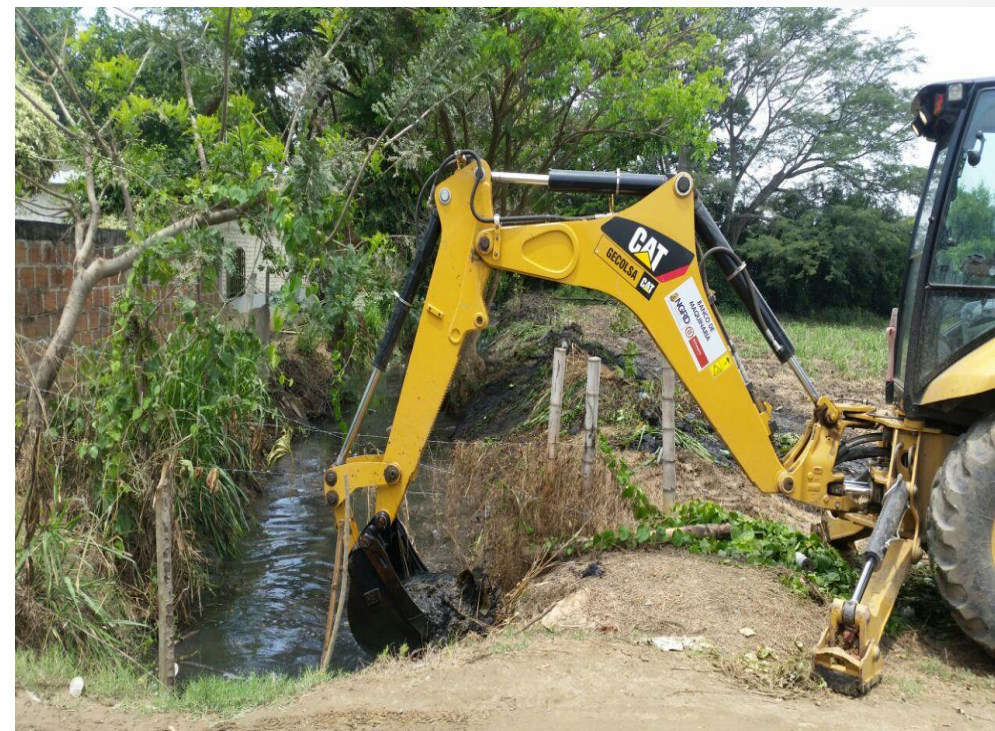

EJE PARA EL DESARROLLO TERRITORIO Y HABITAT.

SECTOR: GESTION DEL RIESGO.

- ❖ Acciones de mitigación de riesgo relacionada con mantenimiento de canales.



Mantenimiento de canales

EJE PARA EL DESARROLLO TERRITORIO Y HABITAT.

SECTOR: GESTION DEL RIESGO.

- ❖ Control de hormiga arriera con el fin de prevenir daños a infraestructuras.



EJE PARA EL DESARROLLO TERRITORIO Y HABITAT.

SECTOR. MEDIO AMBIENTE.

- ❖ Construcción de acciones para la implementación del comparendo ambiental, proyecto articulado con la Policía Nacional, la Secretaria de Gobierno Municipal, Secretaria de Medio Ambiente y Candeaseo.

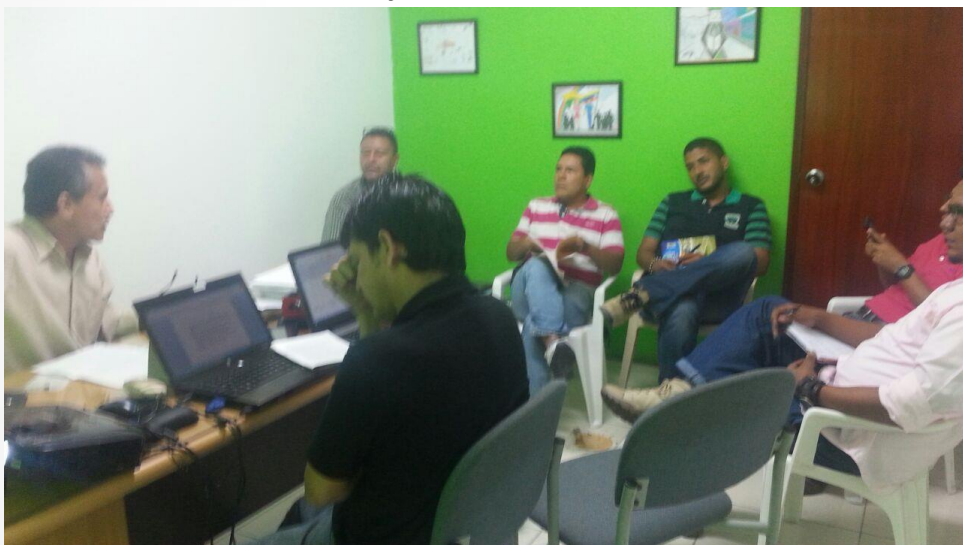

Reunión No. 01 de articulación Comparendo Ambiental – Secretaría de Gobierno Municipal.



Reunión No. 02 de articulación Comparendo Ambiental – Concejo Municipal

EJE PARA EL DESARROLLO TERRITORIO Y HABITAT.

SECTOR. MEDIO AMBIENTE.

- Conformación de la mesa técnica ambiental con el fin de proteger los recursos naturales del Municipio. Participación de CVC, Policía, empresas del sector Industrial y Agropecuario, Secretarias de Medio Ambiente, Transito, Gobierno y Salud.



Reunión No. 01 “Mesa Técnica Ambiental”
Tema: Disposición Inadecuada de Escombros.



Reunión No. 02 “Mesa Técnica Ambiental”
Tema: Olores Ofensivos.

EJE PARA EL DESARROLLO TERRITORIO Y HABITAT.

SECTOR. MEDIO AMBIENTE.

- Establecimiento de acciones para reglamentar el ingreso de escombros y otro tipo de materiales.



Operativo de Control a la Extracción de Arcilla.



Operativo de Control a la Disposición Ilegal de Escombros en Socavones.

EJE PARA EL DESARROLLO TERRITORIO Y HABITAT.

SECTOR. MEDIO AMBIENTE.

- Se gestiono con el Municipio de Palmira el préstamo del sonómetro para realizar Control y/o mitigación a la contaminación por ruido.



Control a la Emisión de Ruido Ambiental –
Terminalito – Cabecera Municipal.



Control a la Inmisión
de Ruido – Cabecera
Municipal.

EJE PARA EL DESARROLLO TERRITORIO Y HABITAT.

SECTOR. MEDIO AMBIENTE

Se gestiono ante la Gobernación un GPS Garmin con el fin de implementar los Sistemas de información geográfica – SIG en la dependencia.



EJE PARA EL DESARROLLO TERRITORIO Y HABITAT.

SECTOR. MEDIO AMBIENTE.

- Se gestionaron y entregaron 1000 palmas y 500 frutales para la celebración de Domingo de Ramos

Objetivo: Proteger la palma de cera que se encuentra en peligro de extinción y hacerle frente al cambio climático.

- Celebración de la jornada Mundial "La Hora del Planeta" 60minutos de oscuridad un futuro brillante para la humanidad.

Objetivo: Contribuir con la política mundial y nacional de ahorro de energía y cuidado del planeta.

- Realización de Campañas de educación ambiental en las Instituciones educativas.
- Se intervinieron 29 especies vegetales y se erradicaron 2, con el fin de prevenir daños y mitigar los riesgos de accidentabilidad.

EJE PARA EL DESARROLLO URBANO Y SOCIAL.

SECTOR. SEGURIDAD.

- ❖ Acciones de coordinación institucional con la Policía Nacional en los lugares más vulnerables para la presencia de actores delincuenciales. Instalación del CAI móvil en cabecera municipal, Villagorgona, Aldea Campestre, Poblado Campestre y El Carmelo.
- ❖ Gestión ante el Gobierno Departamental en la consecución de recursos e implementos para fortalecer las actividades relacionadas con la seguridad, tales como: vehículos, combustible y equipos de telecomunicaciones dirigidos al apoyo logístico y tecnológico de los organismos de seguridad.
- ❖ Apoyo y acompañamiento a los vendedores estacionarios asentados en el parque de la Cabecera Municipal con el fin brindar mejores alternativas en el uso adecuado del espacio público, aseo y seguridad.



EJE PARA EL DESARROLLO ECONOMICO Y LA COMPETITIVIDAD. SECTOR. TRANSPORTE Y MOVILIDAD.

- ❖ Modernización oficina de Transito Sede Juanchito.
- ❖ Aumento a los controles en seguridad vial con incorporación de nuevas unidades de agentes de tránsito.
- ❖ Fortalecimiento en campañas de seguridad vial con acciones pedagógicas de transito.
- ❖ Se protocoliza el convenio para patios con el cual se inicia el proceso de regulación de servicios de transito. Creación del Consejo de Tránsito.
- ❖ Inicio de los estudios pertinentes para el rediseño de las Rutas de Transporte Publico de Pasajeros.

Modernización oficina de Transito Sede Juanchito

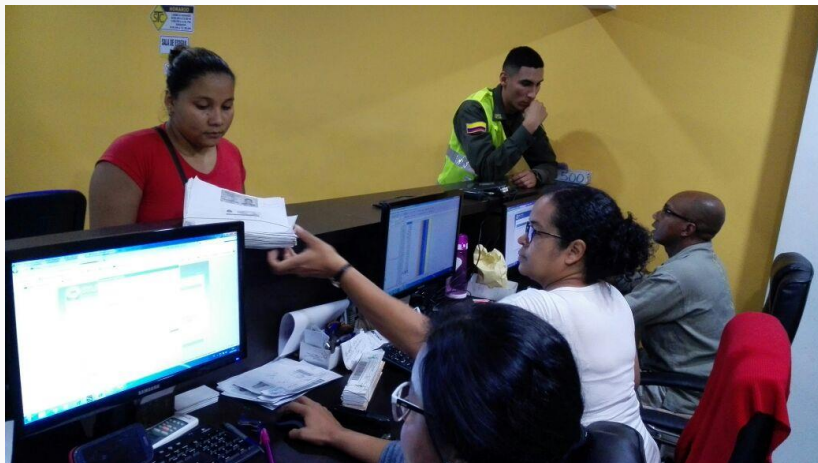

Fortalecimiento en campañas de seguridad vial con acciones pedagógicas de transito.



Convenio para patios con el cual se inicia el proceso de regulación de servicios de transito



EJE PARA EL DESARROLLO INSTITUCIONAL Y LA GOBERNABILIDAD.

HACIENDA PUBLICA.

- ❖ Establecimiento de estímulos tributarios para promover el pago del impuesto predial unificado, industria y comercio, avisos y tableros.
- ❖ Inicia la actualización del Censo Empresarial en el Municipio.
- ❖ Se fortalece la atención al público de los Centros Poblados a través de la atención en los Centros de Atención Descentralizados. (CADS).

Establecimiento de estímulos tributarios para promover el pago del impuesto predial unificado, industria y comercio, avisos y tableros.



EN CANDELARIA PAGANDO TUS IMPUESTOS A TIEMPO TU TAMBIEN GANAS



Tú haces que Candelaria Avance con el
pago oportuno de tus Impuestos
Estar al Día Si Paga



**APROVECHA LOS DESCUENTOS
7%, 10%, 15% y 20%,
Y PARTICIPA EN EL SORTEO DE GRANDES PREMIOS
PARA FACTURAS QUE ESTEN AL DIA HASTA EL 30 DE ABRIL**

Establecimiento de estímulos tributarios para promover el pago del impuesto predial unificado, industria y comercio, avisos y tableros.

*Tú haces que Candelaria Avance con el
pago oportuno de tus Impuestos*
Estar al Día Si Paga



Las imágenes de los premios son de referencia y pueden variar al momento de la entrega.

SECRETARÍA DE
HACIENDA

Establecimiento de estímulos tributarios para promover el pago del impuesto predial unificado, industria y comercio, avisos y tableros.



ALCALDÍA DE
CANDELARIA VALLE

EN CANDELARIA PAGANDO TUS IMPUESTOS A TIEMPO TU TAMBIEN GANAS



Ponte al día en el pago de tus impuestos y obtén los beneficios de:

20%	de descuento en el pago de Impuesto Predial para las personas que estén al día hasta el 31 de diciembre de 2015 y paguen la Totalidad del Impuesto 2016, además participarán en el Sorteo para Amoblamiento de Vivienda hasta por 10 millones de pesos. <i>Descuento para facturas que cancelén hasta el 30 de Abril de 2016</i>
15%	de descuento en el pago de Impuesto Predial para las personas que estén al día hasta el 31 de diciembre de 2015 y paguen la Totalidad del Impuesto 2016. <i>Descuento para facturas que cancelén del 1 mayo al 30 de junio de 2016</i>
10%	de descuento en el pago de Impuesto Predial para las personas que estén al día hasta el 31 de diciembre de 2015 y paguen la Totalidad del Impuesto 2016. <i>Descuento para facturas que cancelén del 1 julio al 31 de agosto de 2016</i>
7%	de descuento en el pago de Impuesto Predial para las personas que estén al día hasta el 31 de diciembre de 2015 y paguen el Primer Trimestre de 2016. <i>Descuento para facturas que cancelén hasta el 30 de abril de 2016</i>
15%	de descuento en el pago de Industria y Comercio para las personas que estén al día hasta el 31 de diciembre de 2015 y paguen la Totalidad del Impuesto 2016, además participarán en el Sorteo de una Moto 0km por valor de \$5 millones de pesos. <i>Descuento para facturas que cancelén hasta el 31 de marzo de 2016</i>

Notas: El sorteo de los premios se realizará el día jueves 30 de junio de 2016, con el numero de predio para Impuesto Predial, y para Impuesto de Industria y Comercio con el numero de la matricula.

EJE PARA EL DESARROLLO HUMANO Y SOCIAL.

SECTOR. SALUD

- ❖ Fortalecimiento de acciones derivadas del virus del Dengue, Chicunguya y Zika (6 motomochilas de espalda, insecticidas y 500 toldillos), gestión ante la Secretaria de Salud Departamental.
- ❖ Mejoramiento de la infraestructura del Puesto de Salud de Cauca Seco por valor \$ 85.000.000. Gestión y apoyo de la empresa DIMEL.
- ❖ Inversión para dotación por un valor \$ 500 millones de pesos para Centro de Salud de Villagorgona a través de convenio con el Hospital Local de Candelaria.
- ❖ Ampliación del horario de atención a usuarios en el Centro de Salud de Villagorgona. Nuevos servicios de Imagenología y laboratorio.

Fortalecimiento de acciones derivadas del virus del Dengue, Chicunguya y Zika (6 motomochilas de espalda, insecticidas y 500 toldillos), gestión ante la Secretaria de Salud Departamental.



Fortalecimiento de acciones derivadas del virus del Dengue, Chicunguya y Zika (6 motomochilas de espalda, insecticidas y 500 toldillos), gestión ante la Secretaria de Salud Departamental.



EJE PARA EL DESARROLLO HUMANO Y SOCIAL.

SECTOR. SALUD

- ❖ Acompañamiento y fortalecimiento de las condiciones higiénico sanitarias de los 71 vendedores informales de la Plaza de mercado de la Cabecera. (Delantales y Carnets de manipulación). Gestión de recursos.
- ❖ Se avanza en la estructuración del proyecto dirigido a gestionar los recursos ante el Ministerio de la Protección Social, Gobernación del Valle y otras fuentes, para el reforzamiento Estructural y Remodelación de los Puestos de Salud del Tiple, San Joaquín, Carmelo, Cabuyal, Buchitolo, Regina, Lauro, Madre vieja y Poblado Campestre
Presupuesto aproximado. Tres mil millones de pesos (\$ 3.000.000.000,00).

EJE PARA EL DESARROLLO HUMANO Y SOCIAL.

SECTOR. EDUCACION.

- ❖ Está en proceso de diseño, licencia y construcción la Nueva Sede de Santa Rita de Cassia en el Corregimiento de Juanchito, por parte del Gobierno Nacional a través de Fondo de Adaptación. Inversión \$ 586.000.000
- ❖ Se aprobaron por parte de Ministerio de Educación Nacional con recursos de Ley 21 la Construcción de 10 aulas para implementación de jornada única y cerramiento de la sede Marino Rengifo (\$ 1.300.000.000).
- ❖ Se presentó al Ministerio de Educación Nacional el Proyecto de Focalización de 15 sedes en el programa de Jornada Única del Ministerio a través de la Entidad Certificada Gobernación del Valle.
- ❖ Se firmó convenio con el SENA para la articulación de carreras técnicas y tecnológicas en el Municipio de Candelaria.

Mejoramiento Escuela



EJE PARA EL DESARROLLO HUMANO Y SOCIAL.

SECTOR. EDUCACION Y CULTURA

- ❖ Se presentó ante la Embajada del Japón el proyecto de ampliación de 120 cupos nuevos para el CDI de Nuestra Señora de la Candelaria. (Población beneficiada niños y niñas de estrato 1 y 2 en edades de 2 a 5 años).
- ❖ Se inició la construcción de la Escuela de Música de la Cabecera Municipal, la cual tendrá una duración de 6 meses aprox. Beneficiando a la población infantil del municipio con una inversión de \$1.870.000.000, por parte de Ministerio de Cultura a través de FINDETER.

inició la construcción de la Escuela de Música de la Cabecera Municipal

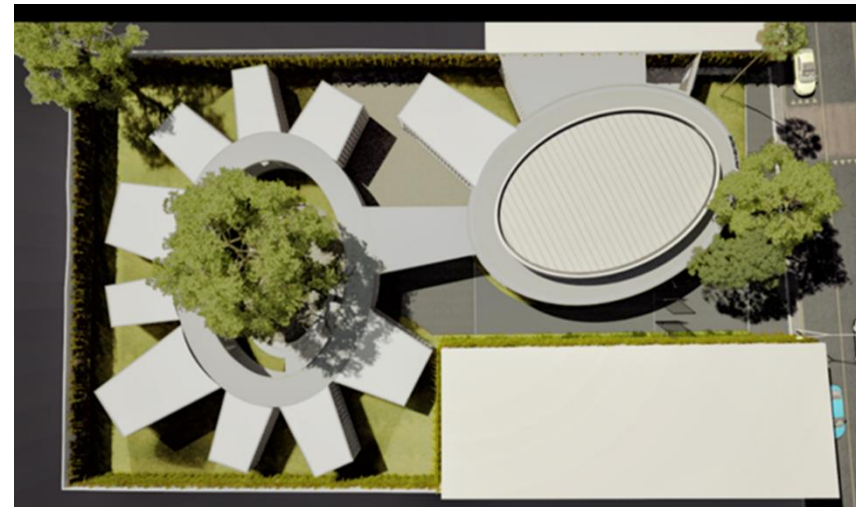

EJE PARA EL DESARROLLO HUMANO Y SOCIAL.

SECTOR. VIVIENDA

- ❖ Acompañamiento al reinicio y ejecución del contrato de obra 40 viviendas localizado en el sector de Cauca Seco Corregimiento Juanchito.
- ❖ Se inicia proceso de ajuste al proyecto de las 110 Viviendas Rurales del Pacto Agrario, Alcantarillado para 21 viviendas de la Vereda Cauca Seco, Proyecto de Conectividad de Gas Natural para 692 viviendas de estrato 1, Proyecto de Dotación de Parques Biosaludables e Infantiles en las Urbanizaciones La Zafra y Aldea Campestre. ante la OCAD Departamental y la oficina jurídica de la Gobernación del Valle.

EJE PARA EL DESARROLLO HUMANO Y SOCIAL.

SECTOR. VIVIENDA

- ❖ Ejecución de 24 mejoramientos de vivienda 2015 en la cabecera municipal, Villagorgona, Lauro, La Regina, Cabuyal, Villagorgona, Carme , San Joaquín y Tiple.
- ❖ Gestión ante el Ministerio de Vivienda Ciudad y Territorio dirigido a la reanudación del proyecto de viviendas gratuitas en el PIDU Mirador del Frayle.
- ❖ Acompañamiento a las Organizaciones Populares de Vivienda en los Corregimientos del Tiple y Villagorgona.
- ❖ Se gestionó convenio con la Superintendencia de Notariado y Registro - SNR para la titulación de predios del municipio, beneficiando inicialmente a 200 familias.

Acompañamiento al reinicio y ejecución del contrato de obra 40 viviendas localizado en el sector de Cauca Seco Corregimiento Juanchito.



EJE PARA EL DESARROLLO ECONOMICO Y LA COMPETITIVIDAD.

SECTOR. INFRAESTRUCTURA SOCIAL.

- ❖ A través de alianza con la empresa privada (Compartir – Familia Domínguez), se gestionaron los recursos para la pavimentación de la Calzada sur Avenida los Samanes de la Urbanización Poblado Campestre. (Pavimentación carrera 37 desde la vía Cali – Candelaria hasta el Valle de la Rosela).

Total 800 metros pavimentados.

Población beneficiada: 20.000 habitantes del Municipio de Candelaria.

EJE PARA EL DESARROLLO ECONOMICO Y LA COMPETITIVIDAD.

SECTOR. INFRAESTRUCTURA SOCIAL.

Acompañamiento, seguimiento y supervisión a la ejecución de los siguientes proyectos y/o contratos:

- ✓ Cubierta German Nieto Cabecera Municipal.
- ✓ Galería Cabecera Municipal.
- ✓ Escuela de La Música Cabecera municipal.
- ✓ Puesto de salud. Corregimiento de Villagorgona.
- ✓ Interventoría Puesto de Salud. Corregimiento de Villagorgona
- ✓ Proyecto pista de patinaje Barrio 20 de julio Corregimiento Villagorgona.
- ✓ Pavimento La Germania Fase I y fase 2 Corregimiento Villagorgona.
- ✓ Cancha Pepino Sanguiovany Corregimiento El Carmelo.
- ✓ Plan Maestro de Alcantarillado Corregimiento El lauro.

EJE PARA EL DESARROLLO ECONOMICO Y LA COMPETITIVIDAD.

SECTOR. INFRAESTRUCTURA SOCIAL.

Acompañamiento, seguimiento y supervisión a la ejecución de los siguientes proyectos y/o contratos:

- ✓ Interventoría Plan Maestro de Alcantarillado Corregimiento El Lauro.
- ✓ Colegio Juan de la Cruz Herrera Corregimiento Carmelo.
- ✓ Interventoría Colegio Juan de la Cruz Herrera Corregimiento Carmelo.
- ✓ Reposición Redes de Acueducto del Carmelo y San Joaquin.
- ✓ Plan maestro de Alcantarillado Fase II Cabecera Municipal.

Mantenimiento a las vías veredales y terciarias: Callejón Tunal y San Jorge, Callejón Popo, entre otros.

Socialización Reposición Redes de Acueducto del Carmelo y San Joaquín.



Socialización Carmelo.



pavimentación de la Calzada sur Avenida los Samanes de la Urbanización Poblado Campestre.



EJE PARA EL DESARROLLO HUMANO Y SOCIAL.

SECTOR: PARTICIPACION Y DESARROLLO SOCIAL

- ❖ Conmemoración día de la Afrocolombianidad en el marco de las fiestas patronales Nuestra Señora de la Candelaria.
- ❖ Fortalecimiento y acompañamiento en la participación de las organizaciones de base en procesos étnicos instalando la mesa de concertación Afrodescendiente.
- ❖ Se gestionó con la empresa privada COMFENALCO VALLE la implementación de jornadas de empleabilidad con el beneficio de la Política de Primer Empleo.
- ❖ A través de convenio con el SENA se vienen beneficiando 60 familias víctimas del conflicto, capacitados en temas de: Elaboración de calzado y maletines en el corregimiento de Villagorgona.

Conmemoración día de la Afrocolombianidad en el marco de las fiestas patronales Nuestra Señora de la Candelaria.



EJE PARA EL DESARROLLO HUMANO Y SOCIAL.

SECTOR: PARTICIPACION Y DESARROLLO SOCIAL

- ❖ Se gestionaron recursos con la OIM para el fortalecimiento de la Política de Juventudes (Cámara fotográfica, cabina amplificada, micrófono), promoviendo la conformación de una escuela de paz con la participación activa de las juventudes.
- ❖ Se fortaleció el acompañamiento a los procesos de elección de Juntas de Acción Comunal en todo el Municipio (318 personas capacitadas en elección de juntas de acción comunal descentralizado servicios por corregimientos a todas las 47 JAC y 16 JAC inactivas).
- ❖ Se gestionó ante el Banco Agrario el pago de 38 Madres Titulares que habían extraviado su tarjeta y por lo cual lograron acceder al incentivo.

Acompañamiento a los procesos de elección de Juntas de Acción Comunal en todo el Municipio



EJE PARA EL DESARROLLO ECONOMICO Y LA COMPETITIVIDAD.

SECTOR. EQUIPAMIENTO Y SERVICIOS PUBLICOS

Se logró aumento de un 35 % en el Recaudo mensual durante los meses de febrero y marzo.

Se logró la firma de 376 Convenios efectivos impactando positivamente la disminución en la Cartera acumulada:

Las estrategias implementadas para el logro de estas actividades son:

- Se firmó contrato con el corresponsal Efecty en los corregimientos del Carmelo y Cabuyal para facilitar el pago del servicio.
- Se realizaron 450 visitas identificando previamente los usuarios morosos.
- Se realizaron campañas de publicidad (perifoneo y volantes), sensibilizando a los usuarios la importancia del pago y evitar el Corte del Servicio.

EJE PARA EL DESARROLLO ECONOMICO Y LA COMPETITIVIDAD.

SECTOR. EQUIPAMIENTO Y SERVICIOS PUBLICOS

Actualización Catastro de Usuarios:

- Se realizaron diferentes gestiones para aumentar el número de usuarios, entre ellas, se radico la solicitud de facturación conjunta con Acuavalle en Villagorgona, lo que permite que los usuarios de alcantarillado se actualicen con los de acueducto, se han llevado a cabo visitas puntuales en los diferentes corregimientos para matricular usuarios de las nuevas urbanizaciones que tenían servicio sin ser facturado.

Carmelo con Servicio de Agua Potable todo el día:

- A más tardar el 15 de abril el corregimiento de El Carmelo tendrá suministro de agua potable todo el día, gracias a la puesta en funcionamiento de las válvulas existentes y que permiten regular y automatizar el proceso de suministro.

EJE PARA EL DESARROLLO ECONOMICO Y LA COMPETITIVIDAD.

SECTOR. EQUIPAMIENTO Y SERVICIOS PUBLICOS

Nuevos Servicios:

- Acorde a las normas en Prestación de Servicios Públicos Domiciliarios, Emcandelaria se encargará de realizar la supervisión de los sistemas de Acueducto y Alcantarillado en las nuevas urbanizaciones y si es el caso de desarrollar los proyectos de diseño y obras.
- Se gestionó con Acuavalle la compra de Agua en Bloque para ofrecer el servicio de Acueducto a la Aldea, Villa Teresa y El Samán.
- Se están ofertando nuevos servicios de mantenimiento e instalación de Redes Internas Domiciliarias de Acueducto y Alcantarillado.
- Se inicio la limpieza de pozos sépticos en sectores donde no se presta el servicio de alcantarillado e ingresar estos nuevos usuarios a nuestras bases de datos.

EJE PARA EL DESARROLLO ECONOMICO Y LA COMPETITIVIDAD.

SECTOR. EQUIPAMIENTO Y SERVICIOS PUBLICOS

Convenios:

Actualmente contamos con un proyecto donde una estudiante de Ingeniería Sanitaria y Ambiental de la Universidad del Valle, está haciendo la evaluación de la Planta de Tratamiento de Aguas Residuales de El Carmelo, San Joaquín y Tiple, con miras a ampliar su servicio, primer paso para otro tipo de convenios con este importante Universidad del suroccidente colombiano y del Valle del Cauca

Se hizo convenio con el colegio Gran Colombia y 6 jóvenes de grado once están haciendo sus practicas sociales enfocados en temas de archivo, responsabilidad con el cuidado del medio ambiente, el uso racional del agua y cuidado de fuentes hídricas.

EJE PARA EL DESARROLLO ECONOMICO Y LA COMPETITIVIDAD.

SECTOR. EQUIPAMIENTO Y SERVICIOS PUBLICOS

La Aldea y El Samán con suministro de Agua Potable:

Se gestionó la realización de la extensión del paso del Acueducto Regional para suministrar agua potable a la Aldea y a el Samán, proyecto que permitirá que estas poblaciones cuenten con el servicio de agua potable a más tardar la segunda semana del mes de mayo.

La Regina con Agua Potable

Se gestionó para que Acuavalle iniciará el suministro de agua potable en la Regina sin necesidad de hacer por ahora la reposición de redes a través del convenio marco firmado entre Acuavalle, Emcandelaria y el Municipio, en este convenio está incluido Buchitolo, Arenal y Pueblito Viejo.

Corregimiento de la Regina con Agua Potable



EJE PARA EL DESARROLLO ECONOMICO Y LA COMPETITIVIDAD.

SECTOR. EQUIPAMIENTO Y SERVICIOS PUBLICOS

La Autogestión se puso de Moda .

- Con miras a disminuir la perdida de agua potable en el Sector El Amparo del corregimiento de el Tiple, donde más de 112 familias estaban conectadas irregularmente al sistema, se inició la extensión de Redes de Acueducto, proyecto avalado por el Alcalde y liderado por Emcandelaria en acompañamiento de infraestructura y de la comunidad para ofrecer legalmente el servicio de acueducto y alcantarillado.

EJE PARA EL DESARROLLO HUMANO Y SOCIAL.

SECTOR. DEPORTE Y LA RECREACION.

Se gestionó con el Instituto Departamental del Deporte del Valle del Cauca, 15 entrenadores para el fortalecimiento y la masificación del deporte en el Municipio.

Se gestionó una capacitación con el veedor del Barcelona de España, Francisco Guitar, para los entrenadores y dirigentes deportivos del Municipio.

Se gestionó una capacitación motivacional con el ex arquero del América de Cali, Alexis Viera para los entrenadores del Municipio, acompañamiento a la creación de escuela de arqueros.

Se gestionó una capacitación con el metodólogo de IMDERVALLE Olmedo González, para las Escuelas de Baloncesto.

Se gestionó una capacitación con el Dr. José Norberto Calderón para las Escuelas de Formación Deportiva.

EJE PARA EL DESARROLLO INSTITUCIONAL Y LA GOBERNABILIDAD.

SECTOR. PLANEACION.

PLAN DE DESARROLLO.

Inclusión social. Conformación Mesas: adulto mayor, Juventud, LGTBI, víctimas del conflicto armado, etnias, equidad de género, discapacidad y primera infancia, infancia y adolescencia; así como la participación ciudadana de cada uno de los Corregimientos; además de cinco sectores especiales que se invitaron para tener en cuenta como parte importante para ser escuchados en la formulación del Plan.

Conformación del Consejo Territorial de Planeación, como máxima instancia de planeación de carácter consultivo y espacio de representación y participación de la sociedad civil en el Municipio.

EJE PARA EL DESARROLLO INSTITUCIONAL Y LA GOBERNABILIDAD.

SECTOR. PLANEACION.

GESTION DEL DESARROLLO TERRITORIAL

Licenciado más de 35 ha. de suelo urbano donde se construirán 2200 viviendas nuevas y se podrán gestionar nuevos equipamientos sociales.

BANCO DE PROYECTOS

Se ha trabajado en varios proyectos como:

- Intervención Estadio Municipal
- Intervención Parque Recreacional
- Intervención Zona verde Urbanización La Germania
- Construcción vías urbanas Poblado Campestre
- Construcción vías rurales Corregimiento el Lauro
- Adecuación área de Urgencias Hospital Local.

EJE PARA EL DESARROLLO ECONOMICO Y LA COMPETITIVIDAD. CANDEASEO.

EN EL AMBITO COMERCIAL

Incremento en 292 usuarios para un total de 24.365 suscriptores.

EN EL AMBITO DE RESPONSABILIDAD SOCIAL.

- Limpieza y adecuación de zonas verdes.
- jornadas de limpieza especiales.
 - Vía Santa Ana Mayagüez
 - Vía a la Colombina
 - Vía Candelaria Palmira
 - Vía Candelaria Cali
 - Vía Corregimiento de Villagorgona hacia Buchitolo
 - Vía Corregimiento Carmelo a San joaquin
 - Malecón ubicado en corregimiento de Juanchito.

EJE PARA EL DESARROLLO ECONOMICO Y LA COMPETITIVIDAD.

CANDEASEO.



JORNADAS DE LIMPIEZA ESPECIALES.

- Jornada programada en la Escuela El Uval, Corregimiento El Carmelo.
- Jornada programada en la Cancha las Palmas, corregimiento de Villagorgona.
- Jornada programada en el polideportivo LA Germania, corregimiento de Villagorgona.
- Limpieza especial para inauguración Plaza de Mercado de la Cabecera Municipal.
- Limpieza especial en el Polideportivo de la Cabecera Municipal en la festividad de BLANCOS Y NEGROS.
- Limpieza especial en las Fiestas y ferias de Nuestra Señora de la Candelaria y cabalgata.

GESTIONES ADELANTADAS ALCALDE OFERTA NACIONAL

Visita embajada Japón:	Proyecto de ampliación de 120 cupos nuevos para el CDI
Ministerio Hacienda:	Fonpet. Recategorización municipio.
Ministerio Interior:	Pos conflicto, Fonsecom, CIC, Escuelas de Convivencia.
Congreso de la República:	Salud, Escenarios deportivos, Pavimentos Urbanos.
Ministerio de las tics:	Computadores para educar, puntos vive digital, kioskos.
Ministerio de Cultura:	Bibliotecas – Escuela de Música.
Ministerio de Vivienda:	PIDU. Vipa.
Vice Ministerio de agua potable:	Plan Maestro Villagorgona.
UNP:	Seguridad alcalde.
Planeación Nacional - APP:	Hospital, Edificio Municipal.
DPS:	Resa, oferta institucional.
Cúcuta:	Modelos inteligentes prestación servicios públicos.
Ministerio de Agricultura:	Programa Siembra. Oferta Institucional.

GESTIONES ADELANTADAS ALCALDE

- Atención despacho primer piso del Palacio Municipal
- Descentralización de servicios en los corregimientos del Tiple, Villagorgona y Cabuyal.
- Articulación de la oferta departamental y municipal en el corregimiento de Villagorgona.
- Consejos de Gobierno descentralizados
- Gestión de la villa deportiva para villagorgona con la empresa privada Pollos el Bucanero.